



IV Seminário de Antropologia da UFSCar

Guia para xs participantes do IV Seminário de Antropologia da UFSCar

Carxs participantes,

Estamos a poucos dias da realização de nosso evento. Para garantir que tudo corra bem, e que todxs tenhamos um melhor proveito das atividades, organizamos este guia a fim de lhes oferecer algumas informações e dicas sobre o Seminário e sobre a cidade de São Carlos.

O IV Seminário de Antropologia da UFSCar ocorrerá na área sul do campus São Carlos. Abaixo temos o mapa geral da área sul da UFSCar e o mapa com os locais em que ocorrerão as atividades.

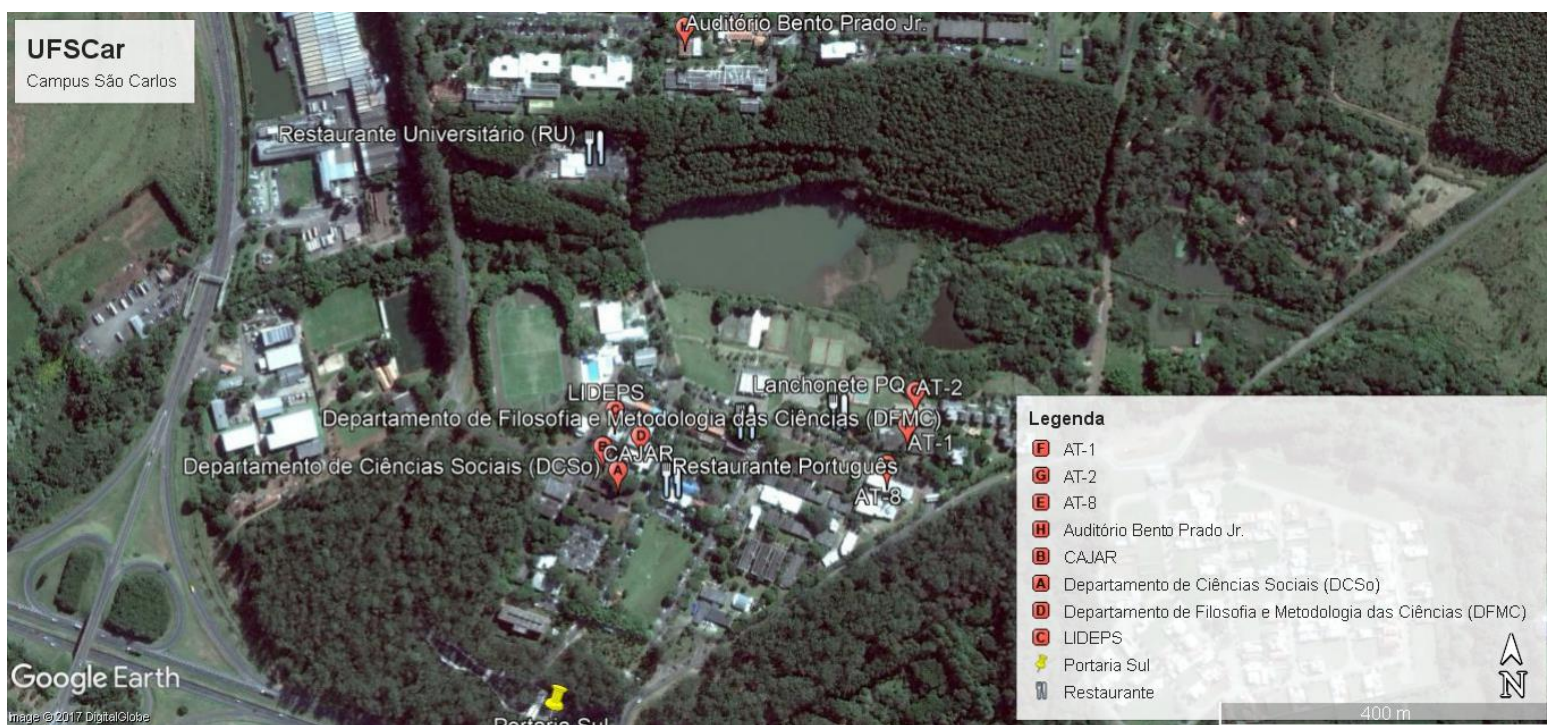



IV Seminário de Antropologia da UFSCar



Alta resolução: <http://www.proace.ufscar.br/imagem/mapa-sao-carlos>



IV Seminário de Antropologia da UFSCar

Transporte:

Para chegar à UFSCar, existem algumas linhas do ônibus municipal, da empresa **Suzantur** (<http://www.suzantur.com.br>), que fazem paradas na área Sul, Norte e USE. A tarifa é de R\$ 3,50.

As linhas que vão para a UFSCar são:

- **Linha 64**: Rodoviária x UFSCar – USE
- **Linha especial 105**: Estação Fepasa x UFSCar

Se você vem de outra cidade, alguns ônibus rodoviários costumam parar na portaria Sul da UFSCar.

Além disso, o aplicativo para celular **Moovit** (<https://www.moovitapp.com>) pode auxiliar a com os trajetos e mobilidade. Baixe o aplicativo em seu celular pelo Google Play ou App Store.

OBS.: São Carlos ainda não conta com aplicativos de mobilidade como Uber e Cabify. No entanto, os táxis podem ser uma opção:

- **Coopertaxi**: (16) 3415-6005
- **Use Taxi**: (16) 3307-7000 – aceita cartões (se pedido com antecedência) e ligações a cobrar

Alimentação:

A UFSCar conta com alguns restaurantes e lanchonetes em seu interior. Na área sul temos:

- **Restaurante Português (ou Tablado)**: serve almoço e café, das 11h15 às 14h30
- **Restaurante e lanchonete Forte Apache (junto ao DCE)**: o restaurante serve almoço por quilo até às 14h e NÃO aceita cartões. A lanchonete funciona o dia todo, servindo várias opções de lanches, salgados, doces e bebidas.
- **Lanchonete PQ**: serve almoço, prato feito, até às 14h. Além disso, também serve massas, salgados, doces e bebidas o dia todo.

Outras opções de restaurante podem ser encontradas fora do campus da UFSCar. Listamos alguns restaurantes nas proximidades do campus e da rodoviária/centro:

- **Pastelanche**: R. Elisa Lopes de Melo, 230, (16) 3351-0339
- **Vida Leve**: Rua Dona Alexandrina, 2265, (16) 3032-1197
- **Macarronato**: Av. São Carlos, 3010, (16) 3412-4111



IV Seminário de Antropologia da UFSCar

- **Panela Restaurante:** R. Dr. Orlando Damiano, 2157, (16) 3371-4157
- **Kallas:** Av. São Carlos, 2784, (16) 3364-6362
- **Quase 2:** Av. São Carlos, 2796, (16) 3372-7240
- **Mama Jambo:** Av. Dr. Carlos Botelho, 2574, (16) 3415-6570
- **Almanach:** Av. São Carlos, 2352, (16) 3413-2753
- **Mamãe Natureza:** R. Cap. Adão Pereira de Souza Cabral, 457, (16) 3374-2653

Clima:

São Carlos é conhecida como a “cidade clima”, justamente por ser muito difícil prever suas temperaturas. No geral, a cidade é bem quente durante o dia, podendo ter chuvas à tarde. Já à noite, é comum que as temperaturas caiam somadas de vento. Prepare-se para viver todas as estações em um único dia!

Acesso à internet:

O acesso ao WIFI da UFSCar é feito a partir da eduroam. Todas as instruções para o acesso estão no site: <http://www.sin.ufscar.br/wifi/eduroam>

Além disso, o DCE conta com uma rede WIFI aberta.

—

Esperamos que este guia possa ter sido útil! Desejamos a todos que vêm de fora uma boa viagem e um ótimo aproveitamento de nossas atividades. Demais dúvidas poderão ser esclarecidas diretamente conosco, a partir do e-mail ivsufscar@gmail.com ou pela nossa página do Facebook <https://www.facebook.com/SeminarioAntropologiaUFSCar/>.

Atenciosamente,

Comissão Organizadora.